



Вопросы интеграции модуля ведения бюджетного (бухгалтерского) учета учреждений ГИИС «Электронный бюджет» с иными информационными системами

Дельдинов Михаил Юрьевич

Заместитель начальника Управления развития информационных систем





Письмо Федерального казначейства от 08.05.2019 № 07-04-05/13-9207
«Об информационном взаимодействии ПУиО и ИС «АСФК»

Содержит указание о переходе на интеграционное взаимодействие

Содержит инструкцию по настройке справочника организаций,
переведенных на портал





Шаг 1. Настройка транспорта

Требуется настроить транспортный адрес на СУФД-Логистике открытого контура для комплекса 9500.EBudget-PFHD

Пункт меню:

Администрирование – транспорт – транспортные адреса требуется указать адрес нового сервиса ИТС ФК

Шаг 2. Настройка выгрузки документов

Администратор СУФД на СУФД-Логистике открытого контура
Справочник «Справочник организаций, переведенных на Портал»
выбрать нужную организацию – клиент

Справочник организаций, переведенных на Портал

Идентификатор портала, к которому будет привязана организация (используется при настройке нескольких порталов, значение по умолчанию dubr)
dubr

Одноточная настройка

Справочник	ЦАБК	УФК	ОФК	Код бюджета	ППП	Код РУБП
9500	6000		99010001	941	11944	

Краткое наименование ПБС 2

Роль РБС

Система, в которой работает организация

ПФХД (1С)

выбрать значение «ПФХД (1С)»

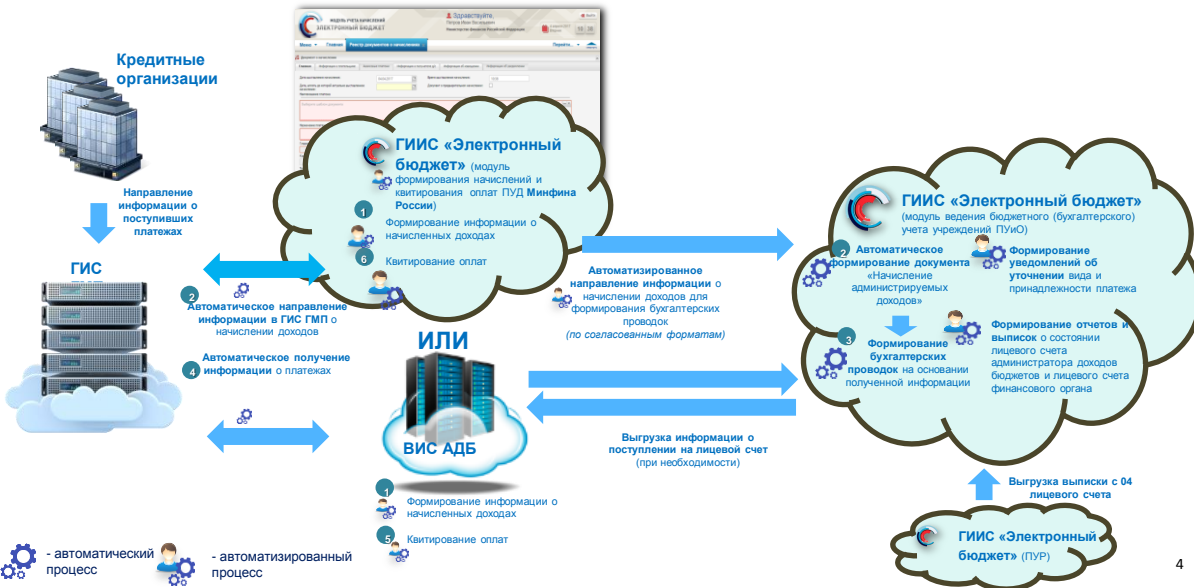





Пользователь с правами бухгалтера:

1. Осуществляет вход в ГИИС «Электронный бюджет»
2. Заходит в раздел «Учет и отчетность/Реестр начислений»
3. Находит документ «Реестр начислений» в списке своих задач
4. Нажимает кнопку «Отразить в учете»
После этого автоматически формируются бухгалтерские проводки.
Или
5. Нажимает кнопку «На доработку» в случае наличия замечаний к данным документа

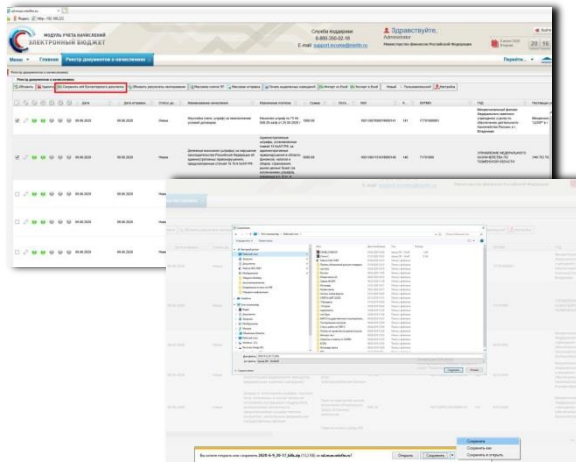



Быстрый доступ к формулярам и справочникам

Ибранное - Настройки -

Операция:

- Бухгалтерская справка ф. 0504833 (Отражение операций в учете по начислению прочих доходов)
- Начисление иных доходов (209.99 - 401.10)
- Начисление компенсации затрат (209.30 - 401.10)
- Начисление недостач по финансовым активам (209.8X - 401.10)
- Начисление сумм по ущербу имуществу (209.7X - 401.10)
- Начисление сумм принудительных изъятий (209.40 - 401.10)
- Реализация имущества (205.7X - 401.10)
- Бухгалтерская справка ф. 0504833
- Сторно
- Бухгалтерская справка ф. 0504833 (Сторнирование)
- Уведомление об изменении документа
- Уведомление об изменении документа
- Импорт объектов
- Импорт данных
- Экспорт объектов
- Экспорт данных
- Экспорт данных в БИС
- Дополнительная операция по системам бюджетного учета по счету
- Реестр начислений**
- Регистр учета
- Регламентированный бухгалтерский отчет
- Формирование регламентированной бюджетной отчетности

Пользователь субъекта учета*:

1. Осуществляет вход в ГИИС «Электронный бюджет»
2. Заходит в раздел «Учет и отчетность/Реестр начислений»
3. Создает новый документ «Реестр начислений»

* - с полномочием «Формирование документов по учету операций по администрированию доходов, в том числе по уточнению (возврату) поступлений на лицевой счет администратора поступлений (за исключением операций, формируемых в модуле учета начислений ГИИС «Электронный бюджет»)»



Пользователь субъекта учета:

1. Заполняет реквизиты документа
2. Выбирает формат загружаемых данных:
- «Загрузка из МУН ПУД в Реестр начислений»
или
- «Обмен с ведомственными системами»
3. Выбирает каталог загрузки
4. Нажимает кнопку «Заполнить»
5. Нажимает кнопку «Загрузить»
В открывшемся дополнительном окне необходимо задать параметры загрузки, которые сохраняются в настройках пользователя для последующих загрузок.
6. Нажимает кнопку «Загрузить документы»

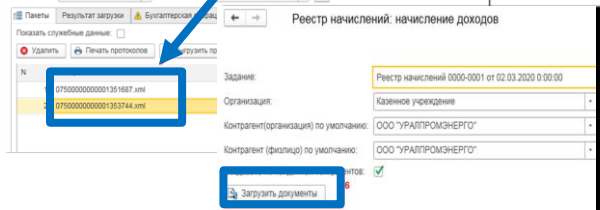
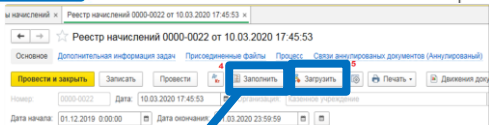
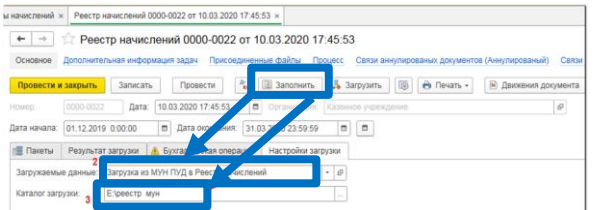



← → ☆ Регистр начислений 0000-0029 от 20.04.2020 13:46:24

Основное: [Дополнительная информация задачи](#) [Прикрепленные файлы](#) [Процесс](#) [Связи аннулированных документов \(Аннулированный\)](#) [Связи аннулированных документов \(Действующий\)](#)

Провести и загрузить | Записать | Провести | Заполнить | Загрузить | Печать

Номер: 0000-0029 | Дата: 20.04.2020 13:46:24 | Организация: МИНСВРНАУКИ РОССИИ

Дата начала: 01.01.2020 0:00:00 | дата окончания: 20.04.2020 23:59:59

Панель: [Результат загрузки](#) | [Бухгалтерская операция](#)

№	Имя файла	Дата	Номер	Организация	Сумма	Основание	Комментарий
1	2020-4-20_13-45_07500000000001350974.xml	20.04.2020 13:45:08		МИНСВРНАУКИ РО...	15 812,00		Формирование начислений, Тип: 4

№	Период	КДО	Дебет			Кредит			Сумма	Содержание операции	Периодный Дата
			КПС	Счет	КЗК	КПС	Счет	КЗК			
			Субkonto 1 Дт	Валюта		Субkonto 1 Кт	Валюта			Номер	
			Субkonto 2 Дт	Вал.сумма		Субkonto 2 Кт	Вал.сумма				
			Субkonto 3 Дт	Количество		Субkonto 3 Кт	Количество				
1	20.02.2020 9:35:00	1	11105321010000120	205.21	560	11105321010000120	401.10	120	15 812,00	Плата по соглашению об установлении свидетельства, заключенному с ОАО "МРСК Урала" от 01.06.2016 N 1 (февраль 2020)	

Регистрация в учете

Текущий статус: **Новый**

1. Документ автоматически наполняется данными из внешних файлов

2. Пользователь субъекта учета нажимает кнопку «Зарегистрировать»



Пользователь с правами бухгалтера:

1. Осуществляет вход в ГИИС «Электронный бюджет»
2. Заходит в раздел «Учет и отчетность/Реестр начислений»
3. Находит документ «Реестр начислений» в списке своих задач
4. Нажимает кнопку «Отразить в учете»
После этого автоматически формируются бухгалтерские проводки.
Или
5. Нажимает кнопку «На доработку» в случае наличия замечаний к данному документу

Дата	Номер
22.04.2020 12:57:30	0000-0001
28.04.2020 14:40:18	0000-0003
29.04.2020 13:01:17	0000-0004
30.04.2020 14:54:04	0000-0005
08.05.2020 16:40:30	0000-0006
08.05.2020 19:27:42	0000-0007
12.05.2020 0:00:00	0000-0008
19.05.2020 17:22:49	0000-0009
20.05.2020 16:56:28	0000-0010
21.05.2020 12:48:27	0000-0011
22.05.2020 14:39:27	0000-0012
26.05.2020 21:16:25	0000-0013
27.05.2020 20:46:12	0000-0014
28.05.2020 18:40:07	0000-0015
28.05.2020 18:43:05	0000-0016
29.05.2020 18:19:36	0000-0017
03.06.2020 0:00:00	0000-0002
05.06.2020 12:11:22	0000-0018
05.06.2020 15:22:45	0000-0019
08.06.2020 17:28:56	0000-0020

Отражение в учете

Отразить в учете

На доработку

Комментарий для следующего исполнителя, описание выполнения задачи

Текущий статус:

Зарегистрирован



Казначейство
России

WWW.ROSKAZNA.RU

